

ROMÂNIA
MINISTERUL CULTURII ȘI CULTELOR

ORDIN nr. 2064 din 09.02. 2007

Având în vedere Decretul Președintelui României nr. 854/2005 pentru numirea unui membru al Guvernului;

În conformitate cu prevederile art. 12 alin. (4) din Legea nr. 182/2000 privind protejarea patrimoniului cultural național mobil, cu modificările și completările ulterioare;

Având în vedere prevederile Ordinului Ministrului Culturii și Cultelor nr. 2053/2002 pentru aprobarea Normelor de clasare a bunurilor culturale mobile;

Ținând seama de Hotărârea de Clasare nr. 379/29.01.2007 a Comisiei Naționale a Muzeelor și Colecțiilor;

În temeiul prevederilor art. 10 alin. (4) din Hotărârea Guvernului nr. 78/2005 privind organizarea și funcționarea Ministerului Culturii și Cultelor, cu modificările și completările ulterioare,

Ministrul Culturii și Cultelor emite următorul

ORDIN:

Art. 1. – (1) Se clasează în patrimoniul cultural național mobil, în categoria juridică „Tezaur”, 2 bunuri culturale cu semnificație artistică (pictură, sculptură), aflate în patrimoniul Muzeului Național de Artă al României, cuprinse în Anexă.

(2) Anexa face parte integrantă din prezentul Ordin.

Art. 2. – Direcția generală Patrimoniu cultural național va lua toate măsurile necesare pentru aducerea la cunoștință a prevederilor prezentului Ordin Muzeului Național de Artă al României, în vederea punerii lui în aplicare.

ADRIAN IORGULESCU,
MINISTRUL CULTURII ȘI CULTELOR





ANEXA

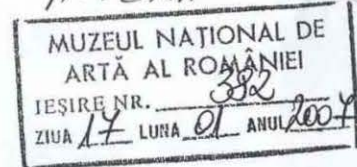

TABEL STANDARD

Nr. Crt.	Denumire a bunului cultural	Autor(i), atelier, marcă, școală, atribuire (după caz)	Titlul sau tema (dacă este cazul)	Material, tehnică, dimensiuni (eventual dimensiunile suportului) și alți parametri de identificare (după caz)	Data, anul fabricației (după caz)	Observații (documente de referință, antecedente, starea de conservare, cantitate, date speciale-prezența semnăturilor, inscripționărilor, mărcilor ș.a.)
(1)	(1.1)	(1.2)	(1.3)	(1.4)	(1.5)	(1.6)
1.	sculptură	Emile Antoine BOURDELLE	Herakles archer / Herakles arcaș / Studiu pentru Herakles	- Bronz turnat în tehnica cerii pierdute, patinat brun – verzui; - 59,5 x 58,5 x 30 cm - nr. inventar: 8457/491	1909	- semnat pe volumul – suport , dr. jos : EMILE ANTOINE Bourdelle - ștampila turnătoriei spate dr. jos : ALEXIS RUDIER/FONDEUR PARIS - stare de conservare: bună
2.	pictură	Claude MONET	Bărci de pescari la Honfleur / Bateaux de pêche, Honfleur	- Ulei pe pânză; - 37,2 x 45,4 cm - nr. inventar: 8267/301	1866	- semnat stânga jos, cu brun :Cl. M. ; datat pe verso 1866 - stare de conservare: bună

Data: 17-I-2007

Semnătura / eventual ștampila solicitantului





DIRECȚIA GENERALĂ PATRIMONIUL CULTURAL NAȚIONAL
BIROUL MUZEE, COLECȚII, GARANȚII GUVERNAMENTALE
COMISIA NAȚIONALĂ A MUZEELOR ȘI COLECȚIILOR
Nr.379 /29.01.2007

HOTĂRÂRE DE CLASARE

În ședința din data de 29.01.2007, în urma analizării Rapoartelor de Expertiză și a documentației specifice, comisia Națională a Muzeelor și Colecțiilor a hotărât clasarea în patrimoniul cultural național mobil, categoria juridică "Tezaur", a 2 bunuri culturale cu semnificație artistică (pictură, sculptură) aflate în patrimoniul Muzeului Național de Artă al României .

Prof. univ. dr. Ionel CÂNDEA

PREȘEDINTE
COMISIA NAȚIONALĂ A
MUZEELOR ȘI COLECȚIILOR

f. no. 364

*Mircea Anghel
13.01.07*

D.G.P.C.N. COD
NR. 364 DATA 19.01.07

*dr. A. Vorle
A-CMNC*



MUZEUL NAȚIONAL DE ARTĂ AL ROMÂNIEI
București 70101 * Calea Victoriei 49 -53 * Tel. 313.30.30* Fax. 312.43.27

MUZEUL NAȚIONAL DE
ARTĂ AL ROMÂNIEI
TESIRE NR. 352
ZIUA 17 LUNA 01 ANUL 2007

**Domnului dr. Mircea Anghel
Director General
Direcția Generală Patrimoniu Cultural Național
Ministerul Culturii și Cultelor**

*CPN clasa Tezaur
artefacte dona
29.01.2007*



Stimate domnule Director General,

Vă transmitem alăturat un număr de 2 dosare cuprinzând documentația pentru clasarea în categoria juridică Tezaur a 2 lucrări de artă europeană din patrimoniul Muzeului Național de Artă al României.

Vă rugăm să le supuneți atenției Comisiei Naționale a Muzeelor și Colecțiilor spre avizare.

Vă mulțumim,

**DIRECTOR GENERAL,
ROXANA THEODORESCU**



MCC-RG-379/18.01.2007



00090E324938